

# MATERIEL DE BOUCHERIE - AGRO ALIMENTAIRE

ZA LA GAUTRAIS

**À MONTAUBAN DE BRETAGNE (35360)**

**Le Mercredi 17 Décembre 2025**

**A 10H15**



**Lot n° 1**

Balance DINI ARGEO, Capacité 30 kg Mise à prix : 100€



**Lot n° 2**

Balance DINI ARGEO, Modèle DFWKXT Mise à prix : 100€



**Lot n° 3**

Balance DINI ARGEO, Modèle DFWKXT Mise à prix : 100€



**Lot n° 4**

Balance DINI ARGEO, Capacité 30 kg Mise à prix : 100€



**Lot n° 5**

Balance DINI ARGEO, Modèle DFWKZT Mise à prix : 100€



**Lot n° 6**

Balance DINI ARGEO, Capacité 30 kg Mise à prix : 100€



**Lot n° 7**

Balance DYONA Série Force 1 Mise à prix : 100€



**Lot n° 8**

Balance DINI ARGEO, Modèle DFWKZT Mise à prix : 100€



**Lot n° 9**

Balance EXA, capacité 60 kg Mise à prix : 100€



**Lot n° 10**

Balance EXA, capacité 60 kg Mise à prix : 100€



**Lot n° 11**

Balance DINI ARGEO, capacité 60 kg Mise à prix : 100€



**Lot n° 12**

Balance EXA, Modèle CYBER, capacité 30 kg Mise à prix : 100€



**Lot n° 13**

Balance DINI ARGEO, Modèle 3590 EXT Mise à prix : 100€

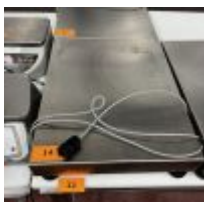

**Lot n° 14**

Plateau de balance DINI ARGEO, Modèle 3590 EXT Mise à prix : 50€



**Lot n° 15**

Plateau de balance DINI ARGEO, Modèle 3590 EXT Mise à prix : 50€



**Lot n° 16**

Plateau de balance DINI ARGEO, Modèle 3590 EXT Mise à prix : 50€



**Lot n° 17**

Balance EPELSA, capacité 15 kg, modèle 31 SPN Mise à prix : 30€



**Lot n° 18**

Balance KERN, capacité 6 kg, modèle WTB6KI IP Mise à prix : 30€



**Lot n° 19**

Balance OHAUS VALOR 2000 W Mise à prix : 30€



**Lot n° 20**

Balance OHAUS BW Series, capacité 15 kg Mise à prix : 30€



**Lot n° 21**

Trancheur à jambon BIRO FRANCE, modèle GM 350 de 2022 Mise à prix : 100€



**Lot n° 22**

Moulin à café SANTOS, modèle 01 de 2020 Mise à prix: 30€



**Lot n° 23**

Affuteuse NEWROX 3K81 de 2011 Mise à prix : 50€



**Lot n° 24**

Affuteuse à lamelles DICK SM 90 de 2016 Mise à prix : 50€



**Lot n° 25**

Lot de couteaux, affuteuses manuelles, gants, cottes de maille dont bel ensemble de couteaux neufs VICTORINOX + 20 couteaux dans 5 boîtes en carton + 1 fusil d'affutage  
Mise à prix : 200€



**Lot n° 26**

Lot de crochets inox + 6 cartons d'enviro" 10 crochets en acier inoxydable Mise à prix : 60€



**Lot n° 27**

Lot de pelles en plastique Mise à prix: 30€

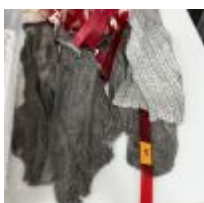

**Lot n° 28**

Lot de 8 Tabliers cottes de maille Mise à prix : 80€



**Lot n° 28.1**

Tapis caoutchouc antidérapant Mise à prix : 20€



**Lot n° 28.2**

Environ 25 Lames (1541 mm), Ref TH/60, 2/3" X 3/4 Mise à prix : 50€



**Lot n° 29**

Table inox sur roulettes entretoise de rangement 200 X 70 cm Mise à prix : 80€



**Lot n° 30**

Table 200 X 100 cm, plateau polyéthylène, piètement inox, entretoise de rangement Mise à prix : 100€



**Lot n° 31**

Table 200 X 100 cm, plateau polyéthylène, piètement inox, entretoise de rangement Mise à prix : 100€



**Lot n° 32**

Table 200 X 100 cm, plateau polyéthylène, piètement inox, entretoise de rangement Mise à prix : 100€



**Lot n° 33**

Table 200 X 100 cm, plateau polyéthylène, piètement inox, entretoise de rangement Mise à prix : 100€



**Lot n° 34**

Table 200 X 100 cm, plateau polyéthylène, piètement inox, entretoise de rangement Mise à prix : 100€



**Lot n° 35**

Table de 2 m, plateau polyéthylène, piètement inox, 3 niveaux de rangement Mise à prix : 100€



**Lot n° 36**

Billot polyéthylène, piètement inox à entretoise, 140 X 70 cm Mise à prix : 100€



**Lot n° 37**

Table inox plateau polyéthylène 1 m avec tablette et porte crochet, entretoise de rangement inox et rack rabattable tubulaire inox, 100 X 80 cm Mise à prix : 100€



**Lot n° 38**

Table inox plateau polyéthylène 1 m avec tablette et porte crochet, entretoise de rangement inox et rack rabattable tubulaire inox, 100 X 80 cm Mise à prix : 100€



**Lot n° 39**

Table inox plateau polyéthylène 1 m avec tablette et porte crochet, entretoise de rangement inox et rack rabattable tubulaire inox, 100 X 80 cm Mise à prix : 100€



**Lot n° 40**

Table inox plateau polyéthylène 1 m avec tablette et porte crochet, entretoise de rangement inox et rack rabattable tubulaire inox, 100 X 80 cm Mise à prix : 100€



**Lot n° 41**

Table inox plateau polyéthylène 1 m avec tablette et porte crochet, entretoise de rangement inox et rack rabattable tubulaire inox, 100 X 80 cm Mise à prix : 100€



**Lot n° 42**

Table inox plateau polyéthylène 1 m avec tablette et porte crochet, entretoise de rangement inox et rack rabattable tubulaire inox, 100 X 80 cm Mise à prix : 100€



**Lot n° 43**

Table inox plateau polyéthylène 1 m avec tablette et porte crochet, entretoise de rangement inox et rack rabattable tubulaire inox, 100 X 80 cm Mise à prix : 100€



**Lot n° 44**

Table inox plateau polyéthylène 1 m avec tablette et porte crochet, entretoise de rangement inox et rack rabattable tubulaire inox, 100 X 80 cm Mise à prix : 100€





**Lot n° 45**

Table inox plateau polyéthylène 1 m avec tablette et porte crochet, entretoise de rangement inox et rack rabattable tubulaire inox, 100 X 80 cm Mise à prix : 100€



**Lot n° 46**

Table inox plateau polyéthylène 1 m avec tablette et porte crochet, entretoise de rangement inox et rack rabattable tubulaire inox, 100 X 80 cm Mise à prix : 100€



**Lot n° 47**

Petit Billot plateau polyéthylène, piètement inox à entretoise, 70 X 50 cm Mise à prix: 80€



**Lot n° 48**

Table inox sur roulettes, plateau d'entretoise inox, 120 X 70 cm Mise à prix : 80€



**Lot n° 49**

Chariot inox formant bac et support poubelle, plateau d'entretoise inox 120 X 80 cm Mise à prix : 80€



**Lot n° 50**

Table inox sur roulettes, 2 plateaux d'entretoise, 70 X 50 cm Mise à prix : 80€



**Lot n° 51**

Pupitre inox Mise à prix : 30€



**Lot n° 53**

Convoyeur à rouleaux inox, 2 niveaux, surmonté d'un plateau supérieur inox et 1 plateau latéral inox, 7,20 m Mise à prix : 300€



**Lot n° 54**

Convoyeur à rouleaux inox, 2 niveaux, surmonté d'un plateau supérieur inox et 2 plateaux latéraux inox, 7,20 m Mise à prix : 300€



**Lot n° 56**

Eplucheuse MAJA type EVM4004, N° de série : M-49192, 2010 Achetée en octobre 2010 : 10 400€ HT Mise à prix : 200€



**Lot n° 57**

Scie BIRO, type : 1433, N° de série : 3196, 2002 + 10 lames Mise à prix : 500€



**Lot n° 58**

Scie BIRO, N° de série : 3572, Modèle : 1433 + 15 lames Mise à prix : 500€



**Lot n° 59**

Ficeleuse SIEBECK jet frt mk iv de 2019, N° de série : 19/05331395 Achetée en mai 2022 : 42 500€ HT- 51 000€ TTC 2 Tapis d'approvisionnement inox Mise à prix : 6 000€



**Lot n° 60**

Emballeuse sous vide BOULANGER montants inox, 2008, N° de série : M300803044 Mise à prix : 400€



**Lot n° 61**

Hachoir BIRO Mise à prix : 800€



**Lot n° 62**

Lave main inox à commande fémorale (obligation de mettre des bouchons aux arrivées d'eau) Mise à prix : 30€



**Lot n° 63**

Lave main inox à commande fémorale (obligation de mettre des bouchons aux arrivées d'eau) Mise à prix : 30€



**Lot n° 64**

Lave main inox à commande fémorale (obligation de mettre des bouchons aux arrivées d'eau) Mise à prix : 30€



**Lot n° 65**

Hachoir MADO ultra 2, Lève bacs MADO Mise à prix : 1600€



**Lot n° 67**

Hachoir poussoir VF 612K HANDTMANN Acheté en juillet 2012 : 57 000€ HT - 68 400€ TTC + 2 Bacs europe inox Mise à prix : 8 000€



**Lot n° 68**

Table inox à dossier et entretoise de rangement, plateau polyéthylène, 100 X 60 cm Mise à prix : 100€



**Lot n° 69**

Table inox à entretoise de rangement, plateau polyéthylène 200 X 100 cm Mise à prix : 100€



**Lot n° 70**

lave main inox 1 Tuyau de lavage (obligation de mettre des bouchons aux arrivées d'eau)  
Mise à prix : 30€



**Lot n° 71**

Poussoir HANDTMANN, Type : FV838S, N° de série : 39720, 2017 Acheté en juin 2021 : 90 000€ HT - 108 000€ TTC + 3 Bacs europe inox, chariots d'accessoires inox et accessoires  
Mise à prix : 20 000€



**Lot n° 73**

Table inox plateau d'entretoise 100 X 60 cm Mise à prix : 80€



**Lot n° 74**

Lave main inox Marche pied galvanisé (obligation de mettre des bouchons aux arrivées d'eau) Mise à prix : 80€



**Lot n° 75**

Tranche côtes MHS ic1100/24B, N° de série : 070809, 2009 + Tapis convoyeur Mise à prix : 4 000€



**Lot n° 76**

Table inox à plateau tournant électrique Mise à prix : 200€



**Lot n° 77**

Marche pieds inox Lave main Mise à prix : 80€



**Lot n° 78**

Baratte FESIA sans plaque Mise à prix : 1 500€



**Lot n° 79**

Eminceuse SIMPLEX, Modèle : MOD SECTOR 300, N° de série : 337, 2010 Mise à prix : 3 000€



**Lot n° 80**

Saumureuse NOWICKI METALBUD, Modèle : MHM 21/84, N° de série : 011231669, 2021 Achetée en juin 2022 : 14 500€ HT - 17 400€ TTC Mise à prix : 4 000€



**Lot n° 81**

Lave main inox à commande fémorale et tuyau de nettoyage (obligation de mettre des bouchons aux arrivées d'eau) Mise à prix : 30€



**Lot n° 82**

Ligne d'emballage "surgelés" comprenant : - Trieuse pondérale DAUMAR type PA 58 de 2008 (numéro de série illisible) - Trémie d'approvisionnement - Ensacheuse UPMATIC type 2000 IET de 2006, n° de série : 06051985 - Convoyeur - Peseuse étiqueteuse ESPERA, modèle : ESC 964IP - Tapis convoyeur à rouleaux - Balance DYOMA FORCE 1 60 kg Mise à prix : 5 000€



**Lot n° 83**

Convoyeur à rouleaux double, piétement inox, environ 15 m Balance DINI ARGEO 2 Supports inox formant tablette informatique 2 Supports muraux inox formant étagères Mise à prix : 600€



**Lot n° 84**

Lave main inox à commande fémorale (obligation de mettre des bouchons aux arrivées d'eau) Mise à prix : 30€



**Lot n° 85**

Lave main inox à commande fémorale (obligation de mettre des bouchons aux arrivées d'eau) Mise à prix : 30€



**Lot n° 86**

Table inox à roulettes à entretoise de rangement, 180 X 80 cm Mise à prix : 80€



**Lot n° 87**

Table inox à entretoise de rangement et tablette inox, 180 X 80 cm Mise à prix : 80€



**Lot n° 88**

Soudeuse manuelle AUDION, type 421MG 2 de 2024 Mise à prix : 40€



**Lot n° 89**

2 Soudeuses manuelles AUDION, type 421MG 2 de 2005, 2 modèles anciens Mise à prix : 60€



**Lot n° 90**

Pupitre informatique sur roulettes Mise à prix : 30€



**Lot n° 91**

Pupitre informatique sur roulettes Mise à prix : 30€



**Lot n° 92**

Table inox plateaux superposés 240 cm Mise à prix : 100€



**Lot n° 93**

Table inox plateaux superposés 400 cm Mise à prix : 100€



**Lot n° 94**

Table inox, plateau d'entretoise, 80 X 80 cm Mise à prix : 60€



**Lot n° 96**

Emballeuse sous vide BOULANGER POLAR 2-75, N° de série : h0p40160120, 2016 Mise à prix : 1 200€



**Lot n° 97**

Scelleuse de barquettes REEPACK, Modèle : REETRAY 25, N° de série : 380924 de 2009  
Mise à prix : 2 000€





**Lot n° 98**

Lave bacs JEROS 200XL, Modèle : 20112004511, N° de série : 131809, 2023 Acheté en janvier 2023 : 31 000€ HT - 37 200€ TTC (obligation de mettre des bouchons aux arrivées d'eau) Mise à prix : 8 000€



**Lot n° 99**

Plonge inox d'angle simple bac (obligation de mettre des bouchons aux arrivées d'eau) Ensemble de raclettes, balais et tuyaux de lavage Mise à prix : 80€



**Lot n° 100**

Nettoyeur eau chaude SIRMAC NVY 30.100, avril 2025 Mise à prix : 200€



**Lot n° 101**

Sèche botte SCM, Modèle ICA01 N°05 06 1108 DU 04/07/2005 Mise à prix : 500€



**Lot n° 102**

Armoire de stérilisation de couteaux sur roulettes montants inox Mise à prix : 400€



**Lot n° 103**

Lave bottes inox SCM Type 1FH01, n° 05061109 du 27/06/05 (obligation de mettre des bouchons aux arrivées d'eau) Mise à prix : 800€



**Lot n° 104**

Lave main inox à commande fémorale (obligation de mettre des bouchons aux arrivées d'eau) Mise à prix : 30€



**Lot n° 105**

Table inox plateau polyéthylène 2 m, entretoise de rangement Mise à prix : 200€



**Lot n° 106**

Table inox plateau polyéthylène 2 m, entretoise de rangement Mise à prix : 200€



**Lot n° 107**

Table piètement inox, plateau polyéthylène et petit plateau inox Mise à prix : 100€



**Lot n° 108**

Pupitre inox ouvrant par une porte Mise à prix : 50€



**Lot n° 109**

Support inox Mise à prix : 80€



**Lot n° 110**

Portique inox à 10 rangées doubles de dents de loup Mise à prix : 200€



**Lot n° 111**

Étagère inox 4 Niveaux Mise à prix : 80€



**Lot n° 112**

Lave main inox commande fémorale (obligation de mettre des bouchons aux arrivées d'eau)  
Mise à prix : 30€



**Lot n° 113**

Armoire résine et étagère murale inox Mise à prix : 20€



**Lot n° 114**

Table inox plateau polyéthylène 180 X 100 cm, entretoise de rangement Mise à prix : 100€



**Lot n° 115**

Lave main inox commande fémorale (obligation de mettre des bouchons aux arrivées d'eau)  
Mise à prix : 30€



**Lot n° 116**

Table inox, plateau polyéthylène et tablette latérale inox, plateau d'entretoise inox, 200 X 60 cm Mise à prix : 100€



**Lot n° 117**

Table inox, entretoise de rangement inox, 4 étagères inox 200 X 60 cm Mise à prix : 100€



**Lot n° 117.1**

Gerbeur élévateur / transpalette électrique BT STAXIO Modèle HWE 100, n° série 6125953, Année 2010, Capacité 1000 kg, 1089 heures, Hauteur 1m60. Fonctionne, chargeur intégré  
Mise à prix : 1 200€



**Lot n° 118**

Gerbeur élévateur / transpalette électrique BT STAXIO TOYOTA , Modèle : HWE100, N°6554532, Année 2017 Capacité 1000 kg, Hauteur 1m60, Nombre d'heures inconnu. Fonctionne, chargeur intégré. Mise à prix : 1 200€



**Lot n° 119**

Gerbeur élévateur/Transpalette électrique BT STAXIO Modèle SWE 120L, N° de série : 64673807, 2016. Capacité nominale 1200 kg, Capacité réelle bras 1600 kg. (matériel conservé pour les enlèvements, disponible à l'issue de ces derniers) Mise à prix : 1 000€



**Lot n° 120**

Préparateur de commandes STILL FM14 et son chargeur, N° de série : 611875003648 , Année 07/2005. Capacité 1400 kg, Hauteur maximale 6m80. Fonctionne. (matériel conservé pour les enlèvements, disponible à l'issue de ces derniers) Mise à prix : 1 000€





**Lot n° 121**

Gerbeur / transpalette électrique TOYOTA BT STAXIO Modèle HWE 100 , N° de série : 6125954, Année 2010. Capacité 1000 kg, Hauteur 1160, 2054 heures. Fonctionne, chargeur intégré. Mise à prix : 600€



**Lot n° 122**

Transpalette électrique STILL EGV14 (modèle ancien, sans plaque). Ne fonctionne pas, avec son chargeur. Mise à prix : 300€



**Lot n° 123**

Table inox, Plateau d'entretoise, dossieret, 80 X 70 cm environ Mise à prix : 100€



**Lot n° 124**

Table inox, plateau polyéthylène, 3 niveaux d'entretoise de rangement, 180 X 60 cm Mise à prix : 100€



**Lot n° 125**

Table inox entretoise de rangement, 180 X 60 cm Mise à prix : 100€



**Lot n° 126**

Etagère inox sur roulettes à 5 plateaux inclinés, 70 X 180 cm, Hauteur 185 cm Mise à prix : 80€



**Lot n° 127**

Etagère inox sur roulettes à 5 plateaux inclinés, 70 X 180 cm, Hauteur 185 cm Mise à prix : 80€



**Lot n° 128**

Etagère inox sur roulettes à 5 plateaux inclinés, 70 X 180 cm, Hauteur 185 cm Mise à prix : 80€



**Lot n° 128.1**

4 diables pliants Chariot de manutention Plancha électrique PROLINE Mise à prix : 60€



**Lot n° 129**

Etagère inox sur roulettes à 5 plateaux inclinés, 70 X 180 cm, Hauteur 185 cm Mise à prix : 80€



**Lot n° 130**

Etagère inox sur roulettes à 5 plateaux inclinés, 70 X 180 cm, Hauteur 185 cm Mise à prix : 80€



**Lot n° 131**

Etagère inox sur roulettes à 5 plateaux inclinés, 70 X 180 cm, Hauteur 185 cm Mise à prix : 80€





**Lot n° 132**

Etagère inox sur roulettes à 4 plateaux inclinés, 70 X 180 cm, Hauteur 185 cm Mise à prix : 80€



**Lot n° 133**

Etagère inox sur roulettes à 4 plateaux inclinés, 70 X 180 cm, Hauteur 185 cm Mise à prix : 80€



**Lot n° 134**

Etagère inox sur roulettes à 4 plateaux inclinés, 70 X 180 cm, Hauteur 185 cm Mise à prix : 80€



**Lot n° 135**

Etagère inox sur roulettes à 4 plateaux inclinés, 70 X 180 cm, Hauteur 185 cm Mise à prix : 80€



**Lot n° 136**

Etagère inox sur roulettes à 4 plateaux inclinés, 70 X 180 cm, Hauteur 185 cm Mise à prix : 80€

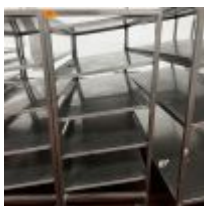

**Lot n° 137**

Etagère inox sur roulettes à 5 plateaux inclinés, 150 X 69 cm, Hauteur 165 cm Mise à prix : 80€





**Lot n° 138**

Etagère inox sur roulettes à 5 plateaux inclinés, 150 X 69 cm, Hauteur 165 cm Mise à prix : 80€



**Lot n° 139**

Etagère inox sur roulettes à 5 plateaux inclinés, 150 X 69 cm, Hauteur 165 cm Mise à prix : 80€



**Lot n° 140**

Lot de 2 Echelles inox à 7 niveaux. Il est joint 14 plateaux en résine. 70 X 48 cm, Hauteur 176 cm Mise à prix : 80€



**Lot n° 141**

Lot de 2 Echelles inox à 7 niveaux. Il est joint 14 plateaux en résine. 70 X 48 cm, Hauteur 176 cm Mise à prix : 80€



**Lot n° 142**

Lot de 2 Echelles inox à 7 niveaux. Il est joint 14 plateaux en résine. 70 X 48 cm, Hauteur 176 cm Mise à prix : 80€



**Lot n° 143**

Lot de 2 Echelles inox à 7 niveaux. Il est joint 14 plateaux en résine. 70 X 48 cm, Hauteur 176 cm Mise à prix : 80€





**Lot n° 144**

Lot de 2 Echelles inox à 7 niveaux. Il est joint 14 plateaux en résine. 70 X 48 cm, Hauteur 176 cm Mise à prix : 80€



**Lot n° 145**

Lot de 2 Echelles inox à 7 niveaux. Il est joint 14 plateaux en résine. 70 X 48 cm, Hauteur 176 cm Mise à prix : 80€



**Lot n° 146**

Lot de 2 Echelles inox à 7 niveaux. Il est joint 14 plateaux en résine. 70 X 48 cm, Hauteur 176 cm Mise à prix : 80€



**Lot n° 147**

1 Echelle inox à 8 niveaux, 70 X 49 cm, Hauteur 200 cm 1 Echelle à 2 niveaux, 70 X 49 cm, Hauteur 185 cm 1 ensemble d'environ 70 plateaux résine Mise à prix : 100€



**Lot n° 148**

2 Echelles inox 17 niveaux, 68 X 62 cm, Hauteur 170 cm Il est joint 14 plateaux inox Mise à prix : 100€



**Lot n° 149**

2 Echelles inox 7 niveaux, 71 X 48 cm, Hauteur 176 cm Il est joint 7 bacs plastique Mise à prix : 80€





**Lot n° 150**

3 Chariots inox 3 niveaux, 90 X 60 cm, Hauteur 99 cm Mise à prix : 100€



**Lot n° 151**

2 Chariots inox 2 niveaux, 90 X 60 cm, Hauteur 90 cm Mise à prix : 80€



**Lot n° 151.1**

2 Tables sur roulettes en inox (100 x 100cm) Support inox (60 X 40cm) Mise à prix : 150€



**Lot n° 153**

2 Modules de Racks fortes charges, modèle ancien (vendus sans le contenu se trouvant sur les racks) Mise à prix : 160€



**Lot n° 154**

Table inox, entretoise de rangement, Crédence d'angle, 90 X 200 cm, Hauteur 86 cm Mise à prix : 100€



**Lot n° 155**

Table inox, plateau polyéthylène, entretoise de rangement, 100 X 200 cm, Hauteur 90 cm Mise à prix : 100€





**Lot n° 156**

Etagère inox 5 niveaux, 170 X 45 cm, Hauteur 172 cm (vendue sans le contenu se trouvant sur l'étagère) Mise à prix : 100€



**Lot n° 157**

Lave main inox commande fémorale (obligation de mettre des bouchons aux arrivées d'eau)  
1 Tuyau de nettoyage Mise à prix : 30€



**Lot n° 158**

2 Echelles inox 16 niveaux, il est joint 31 grilles, 65 x 46 cm, Hauteur 170 cm Mise à prix : 100€



**Lot n° 159**

2 Echelles inox 20 niveaux, 58 X 70 cm, Hauteur 173 cm Il est joint 37 grilles Mise à prix : 100€



**Lot n° 160**

2 Echelles inox 20 niveaux, 58 X 70 cm, Hauteur 173 cm Il est joint 37 grilles Mise à prix : 100€



**Lot n° 161**

2 Echelles à 20 niveaux, 59 X 69 cm, Hauteur 175 cm Il est joint 40 grilles Mise à prix : 100€



**Lot n° 162**

2 Echelles à 20 niveaux, 59 X 69 cm, Hauteur 175 cm Il est joint 40 grilles Mise à prix : 100€



**Lot n° 163**

2 Echelles à 20 niveaux, 59 X 69 cm, Hauteur 175 cm Il est joint 40 grilles Mise à prix : 100€



**Lot n° 164**

2 Echelles à 20 niveaux, 59 X 69 cm, Hauteur 175 cm Il est joint 40 grilles Mise à prix : 100€

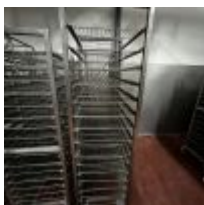

**Lot n° 165**

2 Echelles à 20 niveaux, 59 X 69 cm, Hauteur 175 cm Il est joint 40 grilles Mise à prix : 100€



**Lot n° 166**

2 Echelles 18 niveaux, 46 X 64 cm, Hauteur 158 cm Il est joint 36 grilles Mise à prix : 100€



**Lot n° 167**

2 Echelles inox 18 niveaux, 46 X 64 cm, Hauteur 172 cm (sans grilles) Mise à prix : 80€



**Lot n° 168**

3 Echelles inox 18 niveaux, 46 X 64 cm, Hauteur 172 cm (sans grilles) Mise à prix : 120€



**Lot n° 169**

Echelle inox CADDINOX 13 niveaux, 103 X 50 cm, Hauteur 184 cm Il est joint 5 grilles Mise à prix : 50€



**Lot n° 170**

Etagère galvanisée 5 niveaux sur roulettes, 92 X 59 cm, Hauteur 165 cm Mise à prix : 50€



**Lot n° 171**

Lot de 3 Pupitres inox sur roulettes Mise à prix : 60€



**Lot n° 172**

2 Tables inox sur roulettes, 50 X 50 cm, Hauteur 85 cm Mise à prix : 60€



**Lot n° 173**

2 Tables inox sur roulettes, 50 X 50 cm, Hauteur 85 cm Mise à prix : 60€



**Lot n° 174**

Chariot galvanisé sur roulettes Chariot plastique sur roulettes Mise à prix : 40€



**Lot n° 175**

Table inox sur roulettes, 56 X 46 cm, Hauteur 72 cm Mise à prix : 30€



**Lot n° 176**

2 Supports poubelle à couvercle en inox Mise à prix : 40€



**Lot n° 177**

2 Supports poubelle à couvercle en inox Mise à prix : 40€



**Lot n° 178**

3 Supports poubelle à couvercle en inox Mise à prix : 60€



**Lot n° 179**

3 Supports poubelle circulaires dont 1 à couvercle Mise à prix : 60€



**Lot n° 180**

3 Supports poubelle inox à roulettes Mise à prix : 60€



**Lot n° 181**

3 Supports poubelle inox à roulettes Mise à prix : 60€



**Lot n° 182**

5 Supports poubelle inox Mise à prix : 100€



**Lot n° 183**

Ensemble d'environ 12 balancelles inox Mise à prix : 100€



**Lot n° 184**

Chariot galvanisé à dents de loup, Hauteur 183 cm et 3 crochets inox à dents de loup Mise à prix : 60€



**Lot n° 185**

Table inox à 3 Plateaux, partie haute à 2 tablettes, sur roulettes, 80 X 64 cm, 1 Support inox Mise à prix : 60€





**Lot n° 186**

Chariot inox Mise à prix : 50€



**Lot n° 187**

Lave main inox à commande fémorale (obligation de mettre des bouchons aux arrivées d'eau) Mise à prix : 30€



**Lot n° 188**

Pupitre inox sur roulettes et support inox Mise à prix : 30€



**Lot n° 189**

2 Tables inox, plateau d'entretoise, sur roulettes, 60 X 60 cm, Hauteur 90 cm Mise à prix : 80€



**Lot n° 190**

Poussoir sans marque apparente, plaque usée - n°02 00 96 DE 09/2010 (Vendu sans garantie de fonctionnement) Mise à prix : 200€



**Lot n° 191**

Baratte bâti inox RUHLE, alimentation triphasée, écran de commande accidenté (vendu sans garantie de fonctionnement) Mise à prix : 200€





**Lot n° 192**

Hachoir TIFFON bâti inox (Vendu sans garantie de fonctionnement) Mise à prix : 200€



**Lot n° 193**

Cercleur électrique TRANSPAR CORP, FEB/2003, N° 30259998, 220 V (vendu sans garantie de fonctionnement) Mise à prix : 100€



**Lot n° 194**

Pupitre informatique sur roulettes Mise à prix : 40€



**Lot n° 195**

Lève bac inox LIFTOP TMS 200, Modèle : INOX 200M3-TURNING, Type : 610100824,11/2015, N° de série : 12551 Sans alimentation chargeur Il est joint 1 bac inox capacité 200 kg (Vendu sans garantie de fonctionnement) Mise à prix : 200€



**Lot n° 196**

Table sur roulettes inox, entretoise, 60 X 100 cm, Hauteur 70 cm Mise à prix : 100€



**Lot n° 197**

2 Chariots dérouleurs de tuyaux avec 1 lance Il est joint 1 bac ertalène et 1 lot de seaux VIKAN et roulettes diverses Mise à prix : 80€



**Lot n° 198**

Etagère inox 4 niveaux, 200 X 250 cm, garnie d'un ensemble de vêtements techniques dont bottes, combinaisons de froid... l'ensemble d'occasion Mise à prix : 100€



**Lot n° 199**

Pupitre inox sur roulettes Balance EXA (en l'état) 2 Imprimantes à étiquettes ZEBRA GC420d sans cable électrique 1 Imprimante à étiquettes ZEBRA GX420d sans cable électrique Mise à prix : 100€



**Lot n° 200**

Lave main inox commande fémorale (obligation de mettre des bouchons aux arrivées d'eau) Mise à prix : 30€



**Lot n° 201**

2 Rolls inox, 100 X 100 cm, Hauteur 2 m Mise à prix : 200€



**Lot n° 202**

5 Travées d'étagères métal (vendues sans le contenu se trouvant sur les étagères) Mise à prix : 50€



**Lot n° 203**

Escabeau plateforme ZARGES en alu 6 marches Escabeau alu 1 Crick 1 Brin d'échelle Chalumeau Mise à prix : 120€



**Lot n° 204**

Etagère inox 230 X 180 cm Mise à prix : 100€



**Lot n° 205**

2 Etagères alu 120 X 180 cm Mise à prix : 100€



**Lot n° 206**

Ensemble de 5 étagères alimentaires à clayettes HUPFER Mise à prix : 100€



**Lot n° 207**

3 Transpalettes, modèles anciens (en l'état) Mise à prix : 60€



**Lot n° 208**

3 Travées d'étagères métal (vendues sans le contenu se trouvant sur les étagères) Mise à prix : 30€



**Lot n° 210**

Plateforme galvanisée (vendue sans le contenu se trouvant sur la plateforme) Mise à prix : 80€





**Lot n° 211**

Bac inox sur piètement inox avec système de vidange et lot de grilles Mise à prix : 80€



**Lot n° 212**

Rampe de chargement alu Mise à prix : 50€



**Lot n° 213**

10 Travées de Racks forte charge équipées de 12 protège plateaux, Hauteur 250 cm environ 2 Echelles démontées (vendues sans le contenu se trouvant dans les racks) Mise à prix : 1 000€



**Lot n° 214**

Rack à vélo 5 places en métal chromé Mise à prix : 30€



**Lot n° 215**

Bac inox sur piètement à entretoise, tablette latérale en polyéthylène. Il est joint 2 tabourets hauts piètement métal Mise à prix : 100€



**Lot n° 216**

5 Bacs à roulettes SARVAL Mise à prix : 50€



**Lot n° 217**

2 Chariots inox avec tablettes Mise à prix : 100€



**Lot n° 218**

Echelle inox 9 niveaux et le plateau inox Mise à prix : 80€



**Lot n° 219**

Environ 27 Chariots à bacs plastique en inox Mise à prix : 250€



**Lot n° 220**

Environ 22 Chariots à bacs plastique en inox Mise à prix : 200€



**Lot n° 221**

Environ 20 Chariots à bacs plastique en inox (sur une palette filmée) Mise à prix : 180€



**Lot n° 222**

Ensemble d'environ 45 Chariots à bacs plastique en inox et ensemble d'environ 32 plaques en inox Mise à prix : 400€



**Lot n° 223**

Environ 135 bacs plastique rouge Environ 308 bacs plastique bleu et environ 68 bacs plastique divers Il est joint un ensemble de plateaux résine Mise à prix : 300€



**Lot n° 224**

Important lot de plus de 390 Palettes Europe (à titre indicatif) réparties sur l'ensemble du site (à l'exception des palettes sur lesquelles se trouvent le stock) Mise à prix : 500€



**Lot n° 225**

Etabli avec étau Mise à prix : 50€



**Lot n° 226**

2 Caisses à outils garnies d'un ensemble d'outillage à mains Lot résiduel de visserie Cartons de 10 bouteilles de lubrifiant FLONIX AL STAR Touret électrique Mise à prix : 30€



**Lot n° 227**

Armoire vestiaire triple Mise à prix : 50€



**Lot n° 228**

Meuleuse d'angle METABO filaire Mise à prix : 30€



**Lot n° 229**

Décapeur thermique filaire RYOBI Mise à prix : 30€



**Lot n° 230**

Perceuse filaire BOSCH Mise à prix : 30€



**Lot n° 231**

Visseuse BOSCH, 2 accus, 1 chargeur, fonctionne le 12/12/25 Mise à prix : 30€



**Lot n° 231.1**

Dremel 3000 filaire dans son coffret Mise à prix : 30€



**Lot n° 232**

Ensemble de machines en partie démontées et pièces détachées inox Mise à prix : 80€



**Lot n° 233**

Table de pique-nique, 2 Bancs Mise à prix : 30€

**odfhidfkd**



# CONDITIONS GÉNÉRALES DE VENTE

## SCP GAUDUCHEAU JEZEQUEL

### COMMISSAIRE DE JUSTICE

#### Déroulement de la vente

Les lots sont vendus « en l'état » sans aucune garantie de désignation, de qualité, de quantité, de taille et de contenance. Les indications fournies ne l'étant qu'à titre indicatif, aucune réclamation ne sera admise une fois l'adjudication prononcée. Le commissaire de justice, dans l'intérêt de la procédure, établit les lots de la manière qu'il juge utile. Il se réserve aussi la faculté de retirer de la vente tous les objets qu'il considérera n'avoir pas atteint un prix suffisant, sans avoir à motiver le retrait.

La vente est conduite en Euros. Les montants annoncés sont hors frais.

#### Adjudication

Les enchères publiques sont ouvertes à toute personne majeure possédant sa pleine capacité juridique. L'enchère est portée sur un lot, soit à haute voix, soit par signe, soit via le « live » et est remportée par le plus offrant et dernier enchérisseur. Le simple fait de porter une enchère engage l'enchérisseur ; si aucune enchère supérieure n'est portée après lui, le lot lui est adjugé.

L'adjudicataire est tenu de déclarer son nom et adresse aussitôt l'adjudication prononcée.

Lorsque deux ou plusieurs enchérisseurs ont simultanément porté une enchère équivalente sur le même objet et le réclament après le prononcé du mot « Adjugé », ledit objet est immédiatement remis en vente au prix proposé par les enchérisseurs et chaque personne présente est admise à enchérir à nouveau.

L'objet disputé sera alors adjugé à nouveau au plus offrant et dernier enchérisseur.

#### Vente en live

Certaines ventes sont accessibles en live sur le site [www.interencheres.com](http://www.interencheres.com).

Le commissaire de justice se réserve le droit de demander des informations complémentaires avant de valider les inscriptions des potentiels acquéreurs pour enchérir en ligne. Toute enchère en ligne sera considérée comme un engagement irrévocable d'achat.

L'adjudicataire en ligne autorise le commissaire de justice à utiliser les informations de carte de crédit pour procéder au paiement, partiel ou total, de ses acquisitions y compris les frais à la charge de l'acheteur éventuellement majorés comme susmentionnés.

Les lots judiciaires hors véhicules vendus en live sur [www.interencheres.com](http://www.interencheres.com) sont assortis de frais de live de 1%HT soit 1,20%TTC.

Les véhicules vendus en live sur [www.interencheres.com](http://www.interencheres.com) sont assortis de frais de live de 40€HT soit 48€TTC par véhicule.

Le commissaire de justice ne peut être tenu responsable en cas d'incidents techniques sur le live.

Le fait d'avoir validé les conditions générales de vente en cliquant emporte l'acceptation de celles-ci ainsi que l'acceptation des frais.

Les seules données personnelles collectées sont celles qui seront transmises volontairement lors de la création du compte de l'enchérisseur.

Les informations recueillies font l'objet d'un traitement informatique destiné exclusivement à un usage interne et au bon fonctionnement du compte client de l'enchérisseur.

Conformément à la loi 'informatique et libertés' du 6 janvier 1978 modifiée en 2004, l'enchérisseur bénéficie d'un droit d'accès et de rectification aux informations qui le concerne, qu'il peut exercer en s'adressant à : [contact@cprennes.com](mailto:contact@cprennes.com)

Il peut également, pour des motifs légitimes, s'opposer au traitement des données le concernant.

#### Frais, TVA et exportation

Les frais légaux en sus des enchères sont de 11,90% HT (14,28%TTC) sur chaque lot. La TVA de 20% est incluse dans le prix marteau et récupérable pour les assujettis.

La vente a lieu TTC. La TVA est comprise dans le prix d'adjudication. Lorsque le bien n'est pas soumis à la TVA, la vente se fait sans TVA récupérable.

S'agissant des véhicules, ils sont assortis, en sus des frais de 14,28% TTC, d'un forfait de 120€ TTC comprenant le contrôle technique, la mise à disposition du véhicule et les frais de dossier.

L'adjudicataire qui souhaite exporter doit signaler, immédiatement après la vente, son intention d'exporter.

Pour les lots vendus à l'export ou nécessitant des formalités douanières particulières, il revient à l'adjudicataire de prendre toutes dispositions pour réaliser ou faire réaliser par un transitaire les formalités d'exportation.

L'exportation des lots hors du territoire communautaire devra avoir lieu avant la fin du troisième mois suivant celui au cours duquel la vente a été effectuée.

Le remboursement de la TVA se fera uniquement par virement et sur présentation du EX1. Tout EX1 mentionnant un EUR1, devra être accompagné d'un certificat de conformité justifiant la déclaration d'origine préférentielle qui reste à la charge de l'adjudicataire. Sans ce document, la TVA ne pourra pas être remboursée.

L'acheteur particulier achetant un lot pour l'exportation a l'obligation de se présenter à un transitaire dans un délai de 4 jours après la vente. Dans ce délai de 4 jours :

- L'acheteur particulier doit se présenter à un transitaire (au-delà de ce délai : aucune modification ne sera faite),
- La facture sera annulée et faite en HT ou TTC au nom du transitaire (avec les pièces justifiant du respect de son contingent d'achat si règlement en HT),
- Le règlement doit se faire par le transitaire qui fournit extrait K-bis, n° de TVA intracommunautaire, pièces d'identité du gérant.
- Le transitaire fera de son côté le nécessaire auprès de l'acheteur particulier et du centre des impôts dont il dépend pour les formalités d'exportation et le remboursement de la TVA.

Tout acquéreur de l'Union européenne, assujetti à la TVA, doit, au moment de la vente, indiquer son numéro d'identification en vue d'une livraison intra-communautaire dès l'adjudication prononcée et justifier de l'expédition vers l'autre état membre dans un délai de 2 mois après l'adjudication.

Le commissaire de justice décline toute responsabilité sur les conséquences juridiques et fiscales d'une fausse déclaration de l'acquéreur.

Dans tous les cas, l'acquéreur devra acquitter la TVA le jour de la vente.

Le commissaire de justice étant mandataire agissant pour le compte du vendeur, c'est le vendeur de l'objet taxé qui est seul responsable de la déclaration et du paiement de la TVA auprès des autorités fiscales compétentes.

## Changement de nom

Aucun changement de nom ne sera effectué.

Toute personne, mandatée pour acheter pour le compte d'une société ou d'une personne, doit présenter avant la vente :

- Mandat
- Pièce d'identité du mandataire
- Pour les mandants « société » : Kbis et 2 pièces d'identité du représentant légal
- Pour les mandants « personne » : 2 pièces d'identité
- Moyen de paiement au nom du mandant

## Règlement

La vente est faite exclusivement au comptant, sur présentation de deux pièces d'identité, attestation de solvabilité bancaire et extrait Kbis de moins de 3 mois pour les professionnels.

Le règlement peut s'effectuer par :

- Carte bancaire
- Virement swift, tous frais à la charge du donneur d'ordre (après validation préalable de nos services)
- Chèque de banque
- Chèque ordinaire assorti d'une lettre accréditive de banque

(Modèle de lettre accréditive : « Nous, nom de la banque, certifions que le chèque n° X émis par la société nom de votre société, d'un montant de xx€ remis à la SCP Gauducheau-Jézéquel, lors de la vente du ..., sera honoré à sa présentation. » Cette lettre doit être rédigée sur papier à en-tête de la banque, avec le cachet de la banque et sans date limitative) - Aucun crédoc n'est accepté en direct. Obligation pour les acquéreurs de s'adresser à un transitaire.

A défaut de paiement comptant, l'objet impayé pourra être remis en vente immédiatement selon la procédure de folle enchère, sans mise en demeure ni aucune formalité de justice, aux risques et périls de l'adjudicataire fol enchérisseur. Ce dernier sera tenu de la différence entre son prix d'adjudication et celui de la revente sur folle enchère, sans pouvoir prétendre à l'excédent s'il existe, cet excédent revenant au vendeur.

L'officier public sera seul appréciateur des cas de folle enchère.

En cas de règlement par chèque, si celui-ci n'est pas honoré, la procédure de folle enchère pourra, après notification au débiteur et une mise en demeure, être poursuivie lors de la prochaine adjudication.

## Impayés et litiges

Tout bordereau d'adjudication demeuré impayé ou ayant fait l'objet d'un retard de paiement est susceptible d'inscription au Fichier des restrictions d'accès aux ventes aux enchères (« Fichier TEMIS ») mis en œuvre par la société Commissaires-Priseurs Multimédia (CPM), société anonyme à directoire, ayant son siège social sis à (75009) Paris, 37 rue de Châteaudun, immatriculée au registre du commerce et des sociétés de Paris sous le numéro 437 868 425. Le Fichier TEMIS peut être consulté par toutes les structures de vente aux enchères opérant en France abonnées à ce service. La liste des abonnés au Service TEMIS est consultable sur le site [www.interencheres.com](http://www.interencheres.com), menu « Acheter aux enchères », rubrique « Les commissaires-priseurs ». L'inscription au Fichier TEMIS pourra avoir pour conséquence de limiter la capacité d'enchérir de l'enchérisseur auprès des Professionnels Abonnés au service TEMIS. Elle entraîne par ailleurs la suspension temporaire de l'accès au service « Live » de la plateforme [www.interencheres.com](http://www.interencheres.com) gérée par CPM, conformément aux conditions générales d'utilisation de cette plateforme.

Le délai de prescription est de 5 ans à compter du jour d'adjudication.

## Cas particuliers

Le commissaire de justice annonce que tous les matériels qui ne seraient pas conformes à la législation en vigueur et à la réglementation du travail sont réputés être vendus pour pièces, à charge pour les acquéreurs de les mettre aux normes avant toute éventuelle utilisation.

Les marchandises périmées sont vendues à charge de destruction et il appartient à l'acheteur de contrôler qu'elles répondent aux conditions d'hygiène et de santé légales en vigueur.

Les véhicules sont vendus en l'état avec un certificat de vente, la fiche d'identification ou la carte grise étant expédiées sous 15 jours à réception du règlement total. Ils sont assortis, en sus des frais légaux, d'un forfait de 120€ TTC comprenant le contrôle technique, la mise à disposition et les frais de dossier. L'adjudicataire doit souscrire une assurance automobile préalable afin de pouvoir circuler et se soumettre à toutes les lois permettant le roulage, notamment en ce qui concerne l'état mécanique et l'état des pneus.

Lorsque le contrôle technique fait état d'une « Défaillance critique » le véhicule ne peut pas circuler, un enlèvement sur plateau est obligatoire. Les contre-visites indiquées par le contrôle technique doivent être réalisées dans les délais.

## Ordres d'achat

Si vous ne pouvez pas être présent lors de la vente, vous pouvez participer à la vente en live et laisser des ordres d'achat sur Interenchères ou en contactant l'étude au 02 30 96 36 33 ainsi que par mail à [contact@cprennes.com](mailto:contact@cprennes.com)

Le commissaire de justice se réserve le droit d'exécuter les ordres d'achat qui lui sont confiés.

Le commissaire de justice ne peut être considéré comme responsable pour avoir manqué d'exécuter un ordre par erreur ou pour toute autre cause.

L'étude ne se charge pas des expéditions.

## Enlèvement des lots

Le transfert de propriété est réalisé de plein droit dès le prononcé du mot « Adjugé ».

L'adjudicataire est totalement et exclusivement responsable des opérations d'enlèvement, de chargement, et de transport des biens adjugés.

En aucun cas la responsabilité du commissaire de justice ne pourra être recherchées à ces titres.

Il est rappelé que les adjudicataires sont également responsables des dommages causés ou subis lors de l'enlèvement des lots, à savoir les dommages corporels s'ils se blessent eux-mêmes ou une autre personne, ainsi que les dommages causés aux lots des autres adjudicataires et à l'immeuble.

Les lots doivent être pris dès la fin de la vente après paiement complet du bordereau.

Pour les acheteurs en live et les acheteurs ne pouvant pas tout emporter à la fin de la vente, les modalités d'enlèvement sont définies à l'avance par le commissaire de justice, indiquées dans la publicité de la vente et rappelées lors de l'annonce des conditions de vente.

L'étude n'assure aucune expédition des lots. L'acquéreur peut mandater le transporteur de son choix.

L'étude ne peut être tenu pour responsable en cas de retard, d'avarie, de dégradation ou de perte du bien lors du transport.

L'acquéreur en supporte le coût, et en prend l'entière responsabilité.

Il lui appartient de respecter l'ensemble des préconisations, conseils et indications du transporteur, notamment lors de la réception, sous peine d'être privé de tout recours contre ce transporteur et de toute indemnisation.

Dans le cas où un acheteur ne viendrait pas chercher ses lots dans le cadre des modalités annoncées, ceux-ci seront transportés à ses frais à notre dépôt. Si les lots ne sont pas récupérés dans les 8 jours suivant ce transport, des frais de gardiennage de 40€HT/jour/lot et de gestion de dossier de 150€HT/lot seront facturés à l'adjudicataire.